

UAB "Getema"

**NEKILNOJAMOJO DAIKTO
KADASTRINI MATAVIM BYLA**

Tomas: 1-1

Nekilnojamojo turto objektas: Patalpa (butas)

Registro Nr.: 44/2429715 (Patalpos/butai)

Adresas: Palangos m. sav. Palangos m. Prieplaukos g. 14B-1

Lap skai ius: 5

Tomo Nr. 1-1
Registro 44/2429715

BYLOS TOMO VIDAUS APYRAŠAS

Eil. Nr.	Dokumento pavadinimas	Dokumento		Lap skai .	Bylos lap numeriai	Pastabos
		Nr.	Data			
1	Statinio planas "PIRMAS AUKŠTAS"		2020-06-23	1	1	
2	PATALPOS (BUTO) KADASTRO DUOMENYS 1D FORMA		2020-06-23	1	2	
3	PATALPOS (BUTO) VER I NUSTATYMAS 2D FORMA		2020-06-23	1	3	
4	PATALPOS (BUTO) VIDAUS PLOT EKSPLIKACIJA 3 FORMA		2020-06-23	1	4	

Vidaus apyrašo lap 4

Direktorius Tomas Zelba

PIRMAS AUKŠTAS

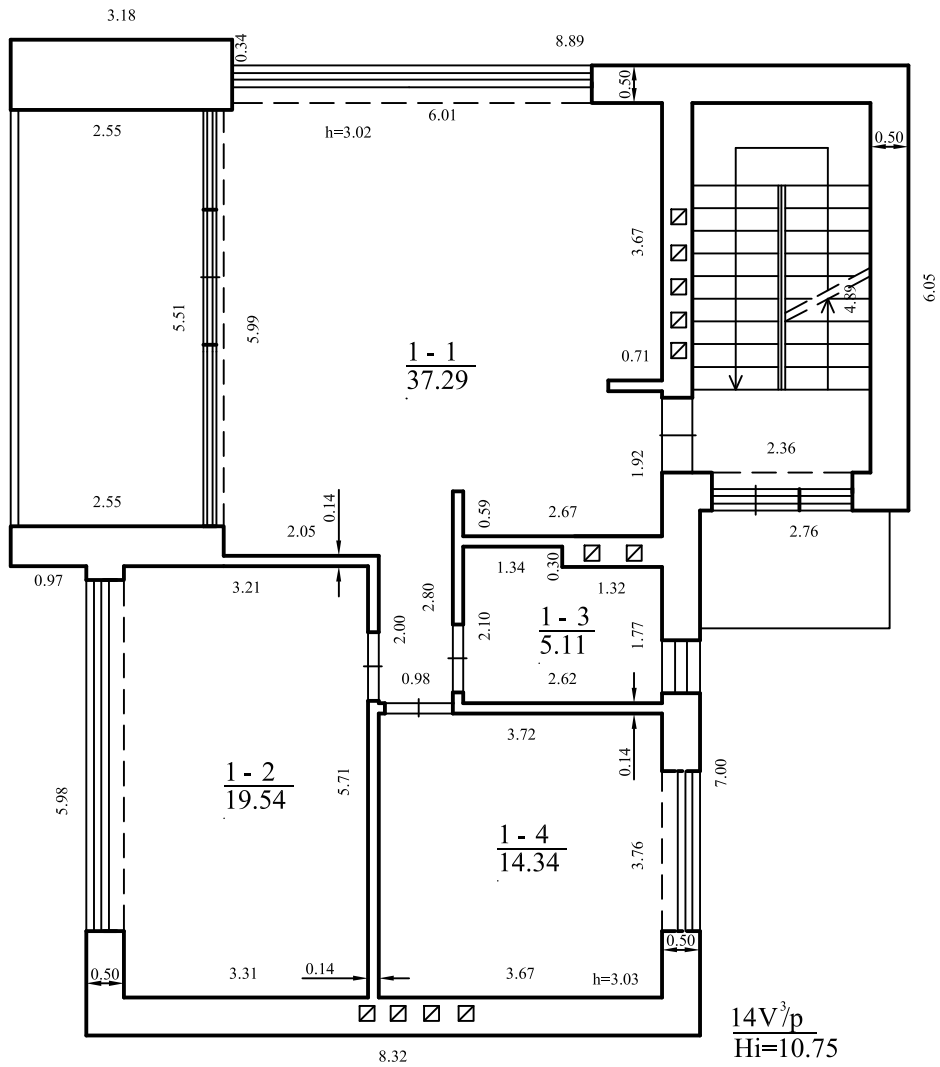

UAB "Getema", kodas: 304171667

Matininko kvalifikacijos pažymėjimo Nr.	Pareigos	Vardas ir pavardė
2M-M-2368	Direktorius	TOMAS ZELBA
Adresas: Palangos m. sav. Palangos m. Prieplaukos g. 14B-1		
Pastato žymėjimas plane		14V3/p
Kadastro duomenų nustatymo data		2020-06-23
Plano parengimo data		2020-06-23
Mastelis		1:100



1 1 3 7 1 5 3 6 2 6

UAB "Getema", kodas: 304171667
 Matininkas(-) TOMAS ZELBA, kvalifikacijos pažym jimo Nr. 2M-M-2368

PATALPOS (BUTO) KADASTRO DUOMENYS

Patalpos (buto) kadastro

Adresas Palangos m. sav. Palangos m. Prieplaukos g. 14B-1
Paskirtis Viešbu i
Pavadinimas Patalpa
Žym jimas plane 1-1
Kadastro duomen nustatymo data 2020-06-23 **Unikalus numeris** 4400-5423-5911:3303
Pastaba Kategorija: neypatingas

Aukštas:	1	Karštas vanduo:	Yra
Požymis:		Nuotek šalinimas:	Komunalinis nuotek šalinimas
Bendras plotas: kv. m	76,28	Dujos:	N ra
R sys:	N ra	Virykl :	N ra
Šildymas:	Individ. centr.. šild. sist.	Vonios kambarys:	Yra
Vandentiekis:	Komunalinis vandentiekis		

Pastato, kuriame yra patalpa (butas), kadastro duomenys

Paskirtis Viešbu i
Pavadinimas Sve i namai
Žym jimas plane 14V3/p **Unikalus numeris** 4400-0960-1930

Statybos pradžios metai:	2003	Sienos:	Plytos
Statybos pabaigos metai:	2020	Baigtumo procentas: %	100
Rekonstravimo pradžios metai:		T ris: kub. m	1629
Rekonstravimo pabaigos metai:		Bendras plotas: kv. m	307,47
Kap. remonto pradžios metai:		Aukšt skai ius:	3
Kap. remonto pabaigos metai:		Koordinat X:	6214368,19
Papr. remonto pradžios metai:		Koordinat Y:	317726,51
Papr. remonto pabaigos metai:		Statinio kategorija:	Neypatingasis

Direktorius

TOMAS ZELBA



* 1 1 3 7 1 5 3 3 5 8 *

UAB "Getema", kodas: 304171667
 Matininkas(-) TOMAS ZELBA, kvalifikacijos pažymėjimo Nr. 2M-M-2368

PATALPOS (BUTO) VERI NUSTATYMAS

Adresas Palangos m. sav. Palangos m. Prieplaukos g. 14B-1
 Unikalus numeris 4400-5423-5911:3303
 Vertinimo nustatymo data 2020-06-23

Žymėjimas	Pavadinimas	Kasmetinis vertinimo mažinimo	Matavimo vienetas	Kiekis	Kainynas ir lentelė	Vieneto statybos vertė po indeksavimo, Eur	Atkūrimo kaštai (statybinė vertė), Eur	Nusidėjęs proc.	Atkuriamoji vertė, Eur	Vietovės patalpos koeficientas	Vidutinė rinkos vertė, Eur
1	2	3	4	5	6	7	8	9	10	11	12
1-1	Patalpa	0.8	kv. m	76.28	Modelis:17331	1080	82400	0	82400		59500

Direktorius

TOMAS ZELBA



* 1 1 3 7 1 5 3 3 8 3 *

UAB "Getema", kodas: 304171667
 Matininkas(-) TOMAS ZELBA, kvalifikacijos pažym jimo Nr. 2M-M-2368

PATALPOS (BUTO) VIDAUS PLOT EKSPLIKACIJA

Adresas Palangos m. sav. Palangos m. Prieplaukos g. 14B-1
Paskirtis Viešbu i
Pavadinimas Patalpa
Žym jimas plane 1-1
Kadastro duomen nustatymo data 2020-06-23 **Unikalus numeris** 4400-5423-5911:3303

Aukšto Nr.	Patalpos pažym jimas plane		Patalp pavadinimas	Bendras plotas m ²	Gyvenamosios paskirties patalp							Negyvenamosios paskirties patalp		
	1 simbolis	2 simbolis			Iš to skai iaus				Pagalbinis nenaudingasis plotas m ²	R si (pusr si) plotas m ²	Garaž plotas m ²	Pagrindinis plotas m ²	Pagalbinis plotas m ²	Naudingasis plotas m ²
					Naudingasis plotas m ²	Gyvenamasis plotas m ²	Verslo plotas m ²	Pagalbinis naudingasis plotas m ²						
1	2	3	4	5	6	7	8	9	10	11	12	13	14	15
1	1	1	Kambarys - virtuv	37,29								37,29		
1	1	2	Kambarys	19,54								19,54		
1	1	3	Sanitarinis mazgas	5,11									5,11	
1	1	4	Kambarys	14,34								14,34		
Iš viso patalp (4 patalpos)				76,28								71,17	5,11	

Direktorius

TOMAS ZELBA



* 1 1 3 7 1 5 3 1 9 6 *